Apstiprināts ar 2023.gada 1.februāra
rīkojumu Nr. P-RIK/2023-60

Spēkā no 2023.gada 1.februāra
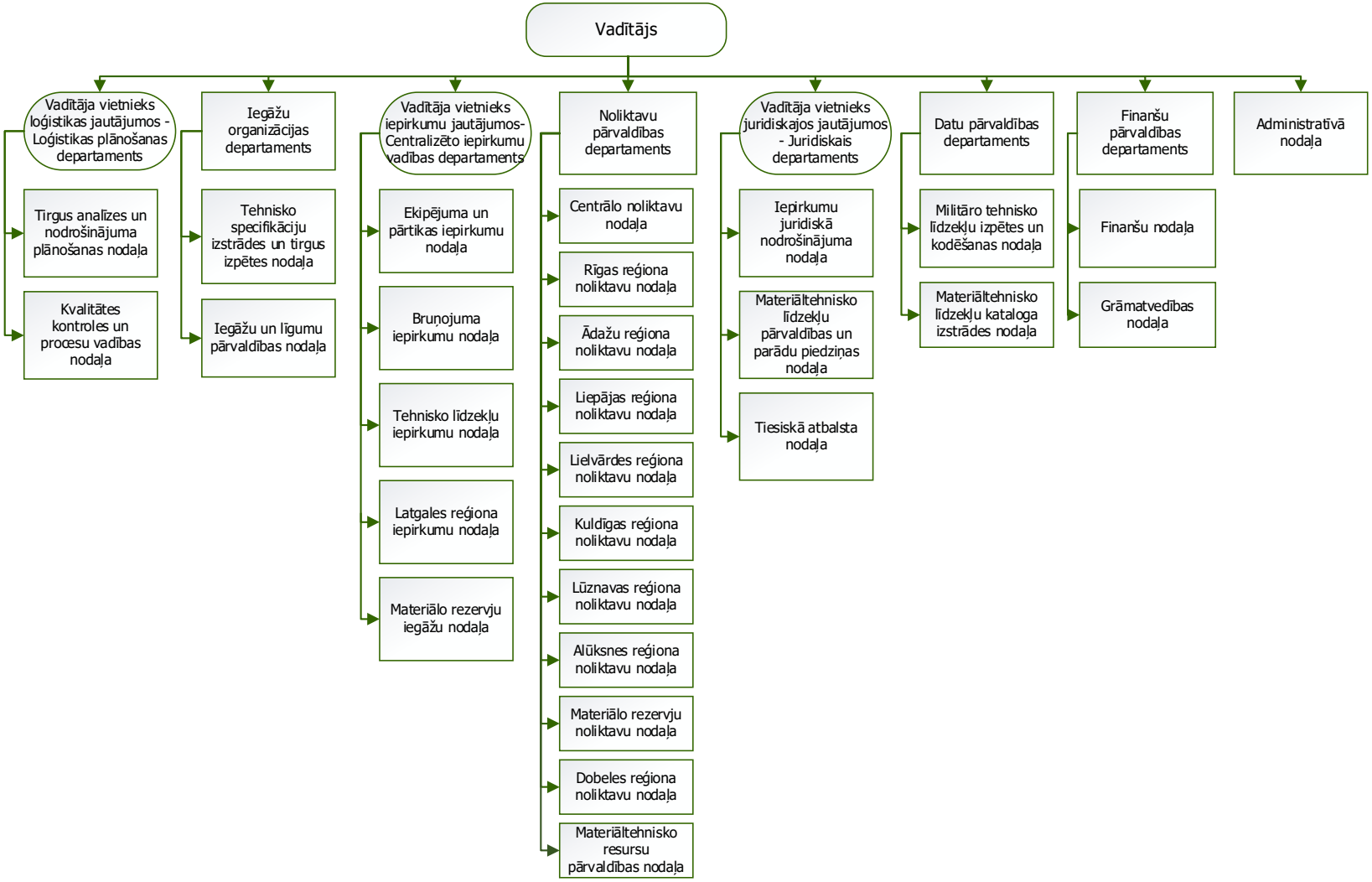
VALSTS AIZSARDZĪBAS LOĢISTIKAS UN IEPIRKUMU CENTRA STRUKTŪRAS SHĒMA