Spēkā no 2024.gada 1.jūlija
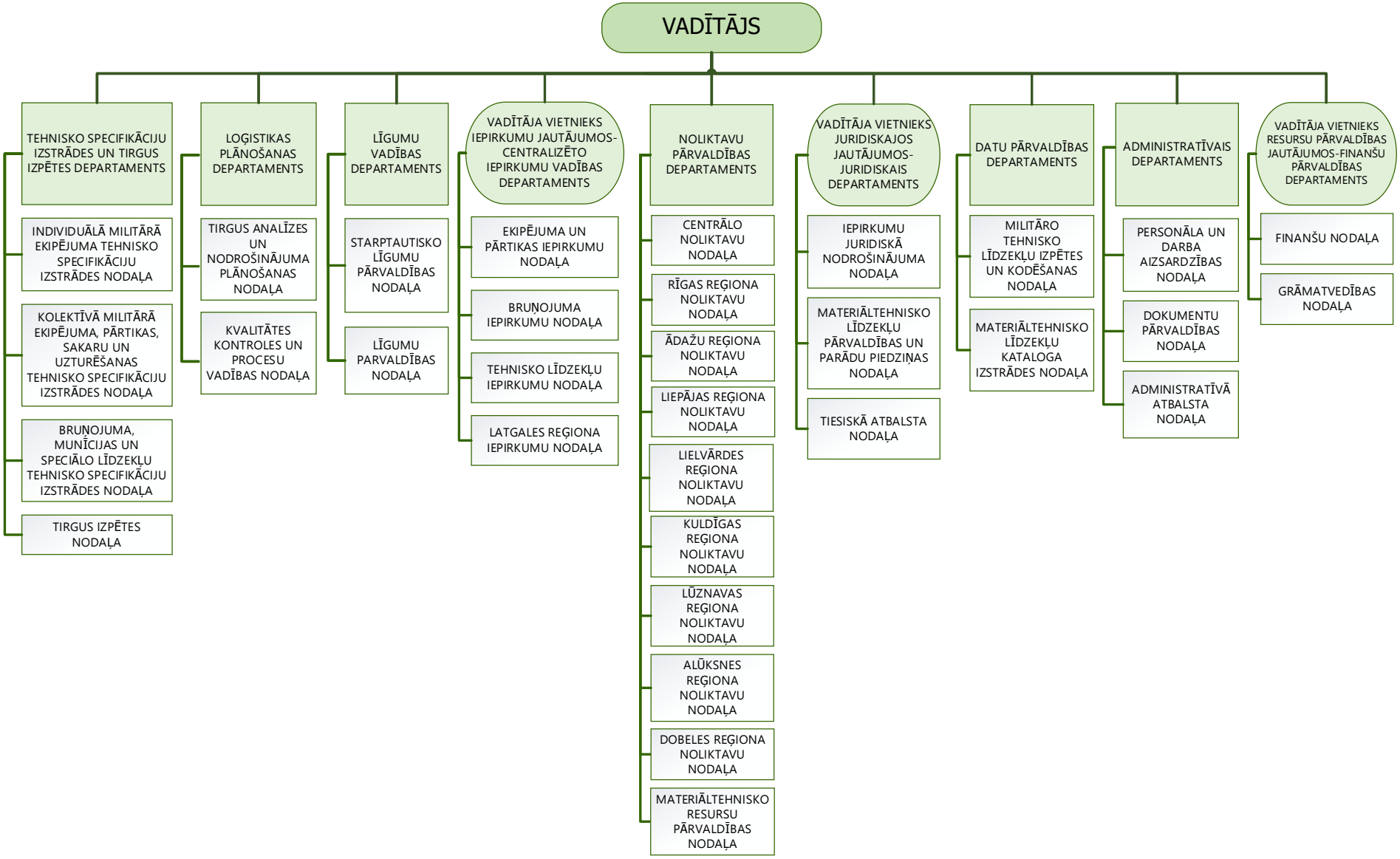
VALSTS AIZSARDZĪBAS LOĢISTIKAS UN IEPIRKUMU CENTRA STRUKTŪRAS SHĒMA